

HERO-WORK SQL – Austausch von Adresdaten mit Office

Zum Austausch von Adresdaten mit Office-Programmen (z.B. Outlook) sowie anderen Programmen, die das entsprechende Format unterstützen, wurde der Datenimport und –export im virtuellen Visitenkartenformat vCard (*.vcf) eingeführt.

Im Kundenstamm, Lieferantenstamm, Personalstamm sowie im Adress-Stamm können über das Menü Datei / Export die Daten exportiert bzw. über Datei / Import externe Adresdaten importiert werden. Hat eine gelieferte vCard Daten für privat und geschäftlich, wird beim Import gefragt, welche der Daten übernommen werden sollen, weil nur jeweils ein Satz abgelegt werden kann. Wenn beide Teile gebraucht werden, ist ggf. manuell ein zugehöriger Adresseintrag anzulegen und die anderen Daten sind dann dorthin zu importieren.

Export Adresdaten aus HERO-WORK SQL für Übergabe an Office-Programm (Beispiel Outlook):

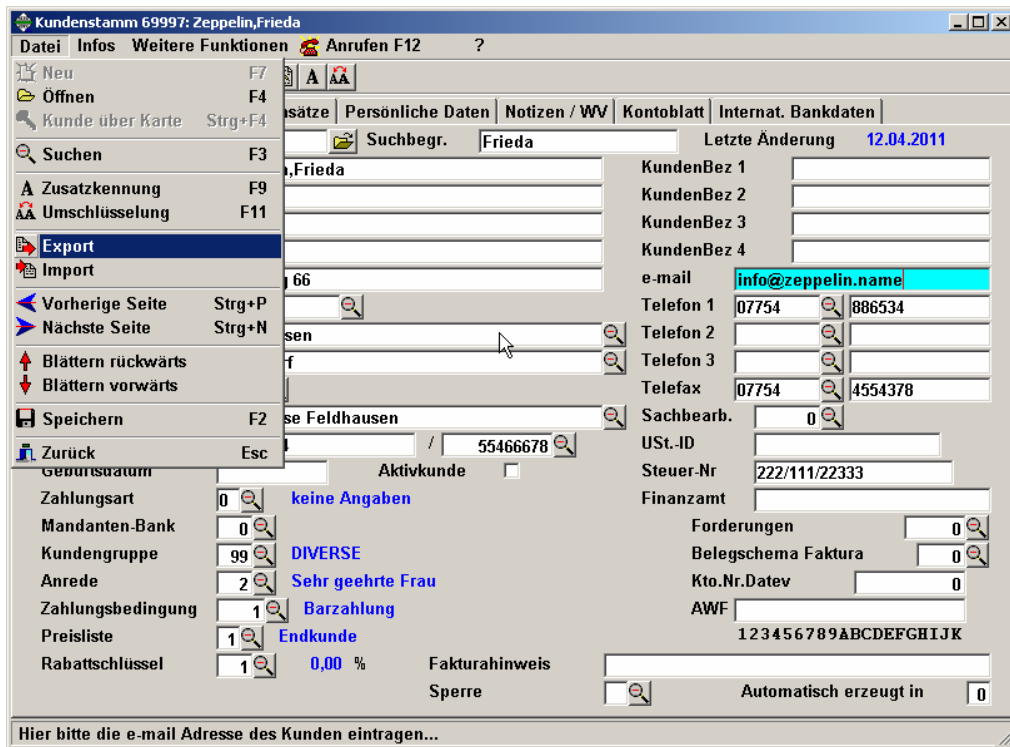

Import der Adresdaten z.B. in Outlook

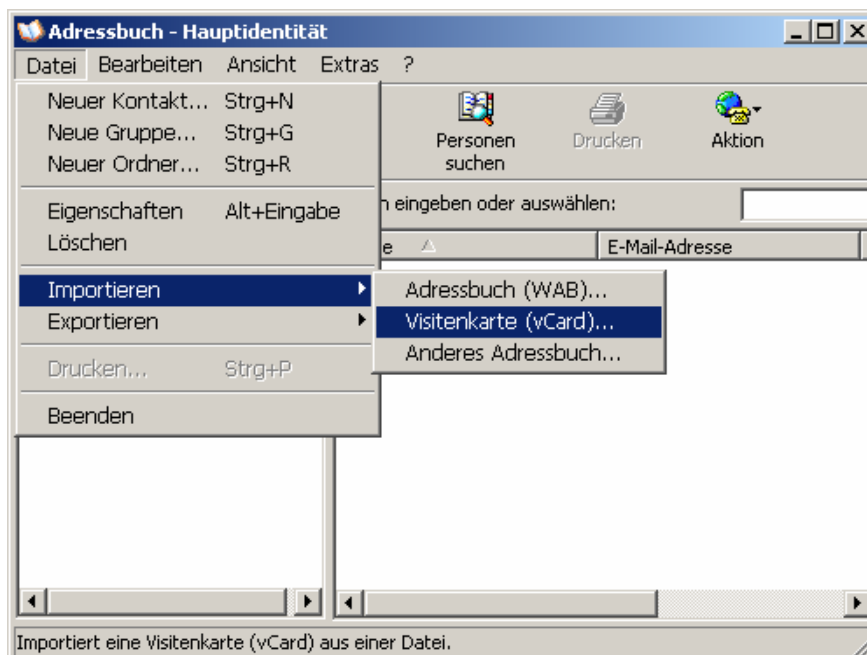

HERO-WORK SQL – Austausch von Adresdaten mit Office

Export Adresdaten aus Office-Programm (hier Outlook) für Übergabe an HERO-WORK

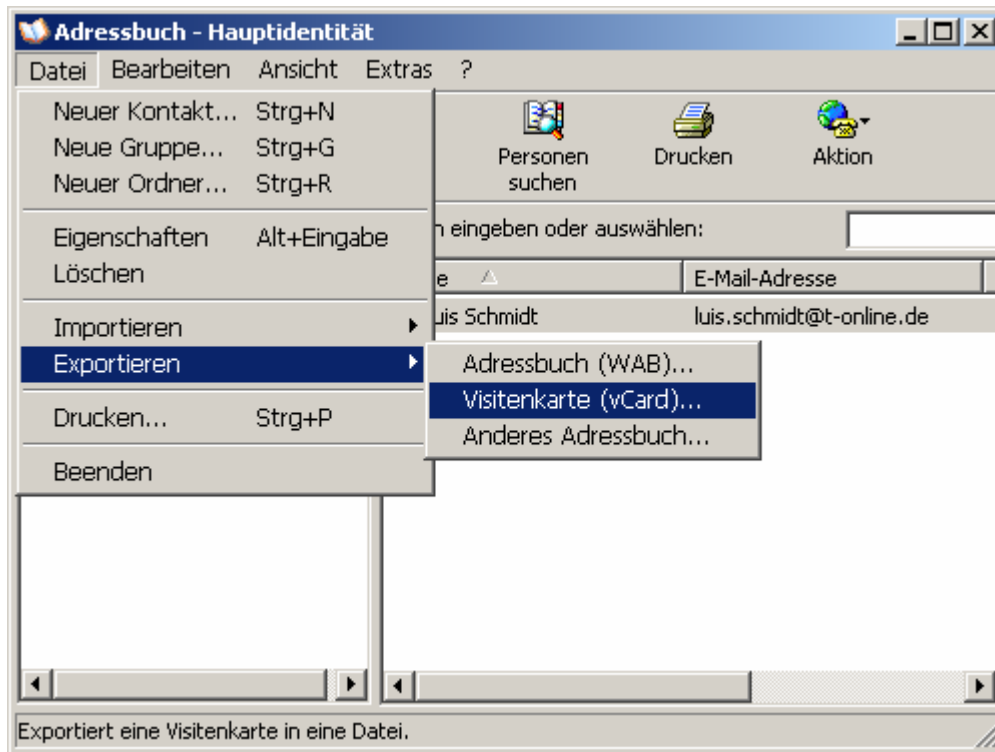

Import dieser Adresdaten in HERO-WORK SQL

