

HERO-WORK SQL Screenshots – wichtige Funktionen für DeLaval-Händler

Import der Artikeldaten der Firma DeLaval zur Preispflege – Preisdatei von DWS-Center DeLaval

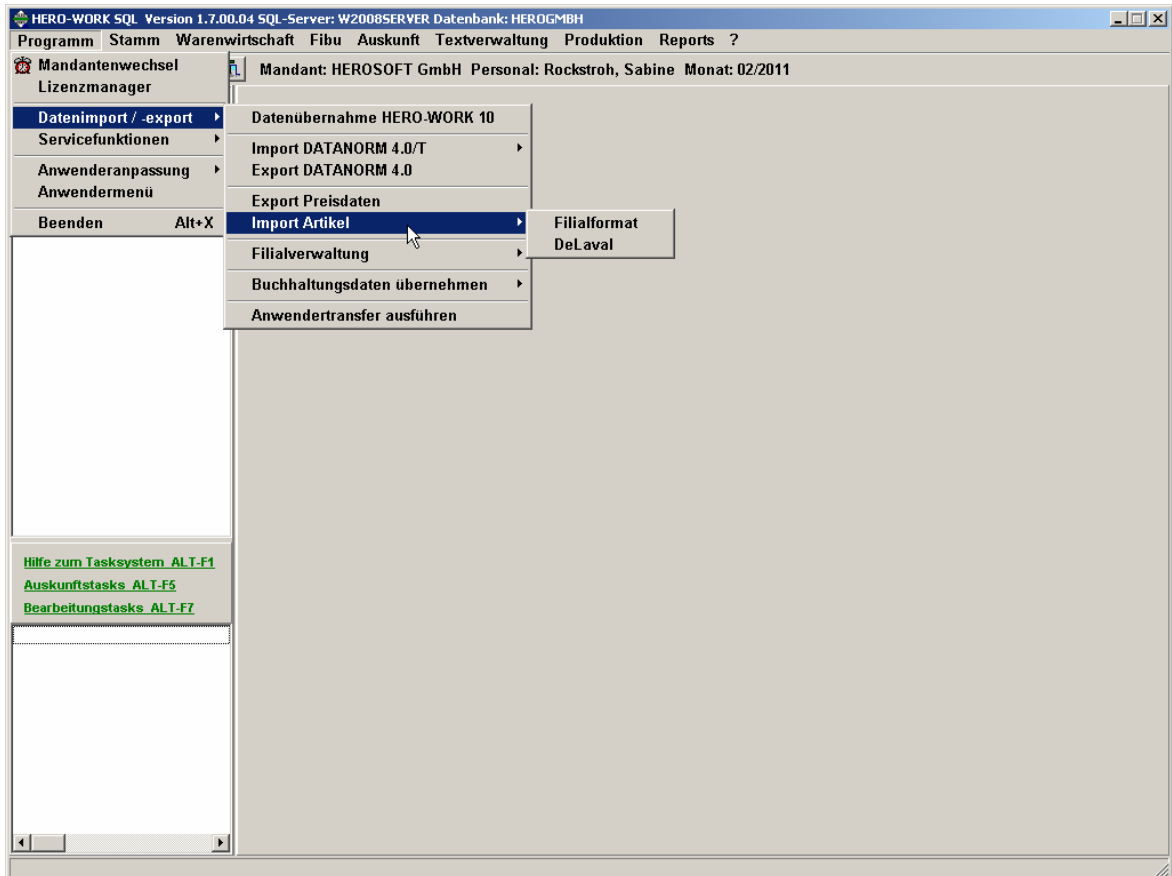

Datenimportfunktionen für Filialanbindung (Servicemobile)

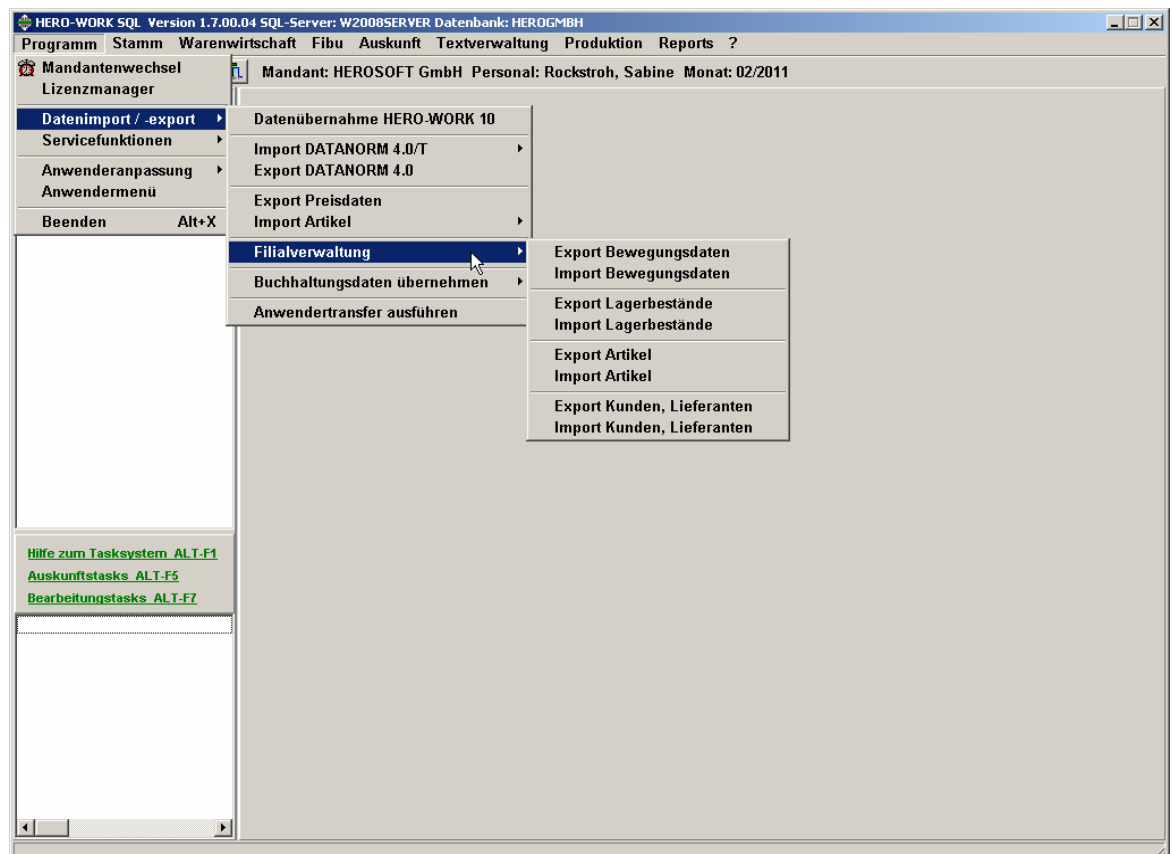

HERO-WORK SQL Screenshots – wichtige Funktionen für DeLaval-Händler

Bestelldaten exportieren zur Übergabe an das DWS-Bestellcenter der Firma DeLaval

Eine Bestellung an die Firma DeLaval GmbH wurde angelegt und über den Menüpunkt **Optionen / Export** wird eine Auslagerungsdatei mit der Bezeichnung BE_DWS.TXT erzeugt. Diese Bezeichnung können Sie nach Bedarf ändern z.B. Bestellung1.TXT. Merken Sie sich bitte diese Dateibezeichnung und das entsprechende Verzeichnis auf Ihrem Rechner in das Sie die Datei gespeichert haben.

Melden Sie sich im DWS-Bestellcenter der DeLaval-Website an und führen Sie das „Datei Upload“ aus.

The screenshot displays the HERO-WORK SQL application interface. The main window shows a data table with columns: T, Datum, BA, Belegart, Nummer, Ku-Li, and T. The table contains two rows of data:

T	Datum	BA	Belegart	Nummer	Ku-Li	T
	16.06.2010	23	Bestellung	1	99998	
▶	11.02.2011	23	Bestellung	2	70000 DeLaval GmbH	

Below the table, there is a section titled "Eink : Bestellung" with a search bar and a table header:

Pos-Nr	Art	Nummer/Bezeichn.	Menge	Einh.	Einzelpreis	Rabatt	OK
DSZ							SL 1

At the bottom of the window, there is a status bar that reads: "Beleg mit <F7> anlegen oder mit <F4> öffnen...".

Overlaid on the main window is a "Datei speichern unter" dialog box. The "Speichern in:" field is set to "Bestellungen-DeLaval". The "Dateiname:" field is "BE_DWS.txt" and the "Dateityp:" is "*.txt". The dialog also shows a file explorer view with icons for "Verlauf", "Desktop", "Arbeitsplatz", and "Netzwerkung...".

Screenshots von HERO-WORK SQL

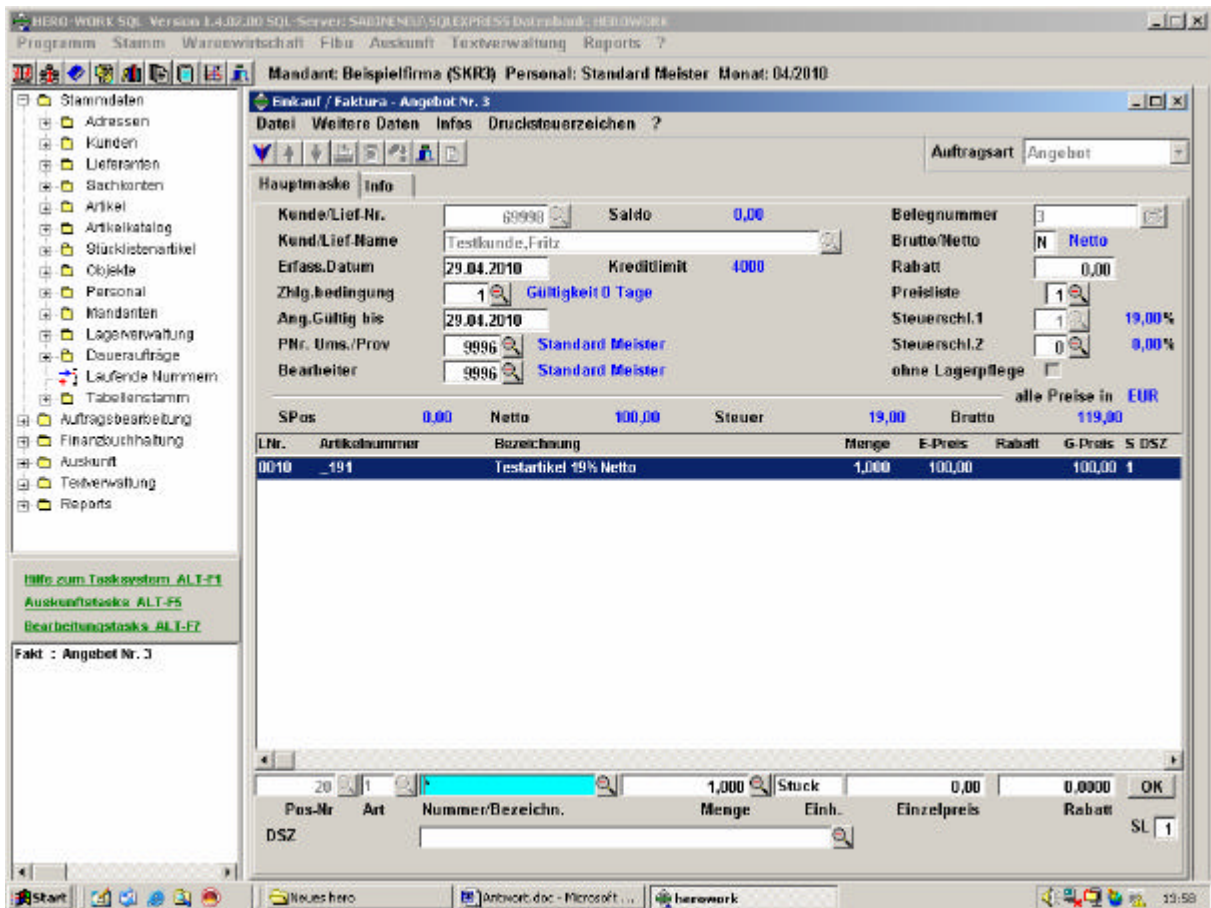

Erstellen eines Angebotes in der Warenwirtschaft

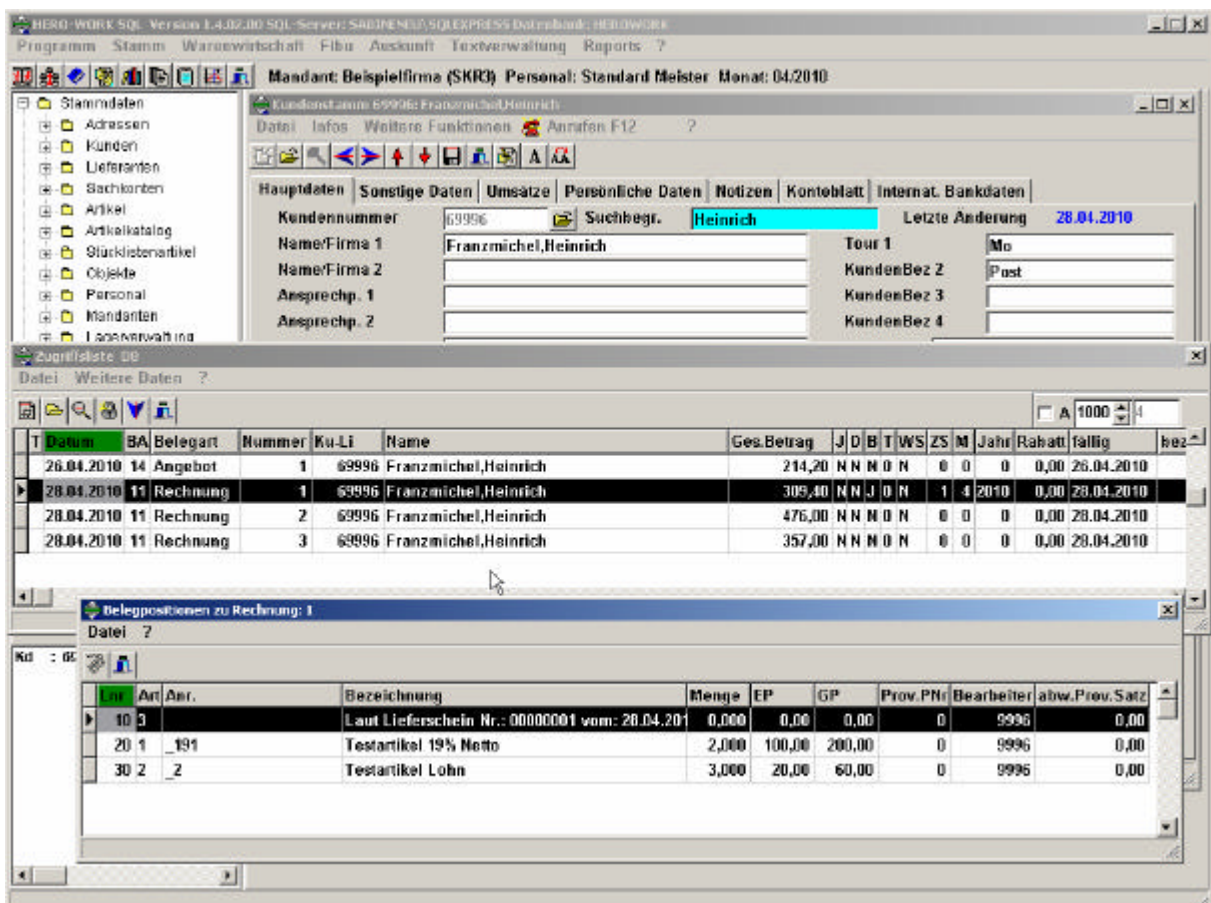

Anzeige Belege mit Belegpositionen zu einem Kunden

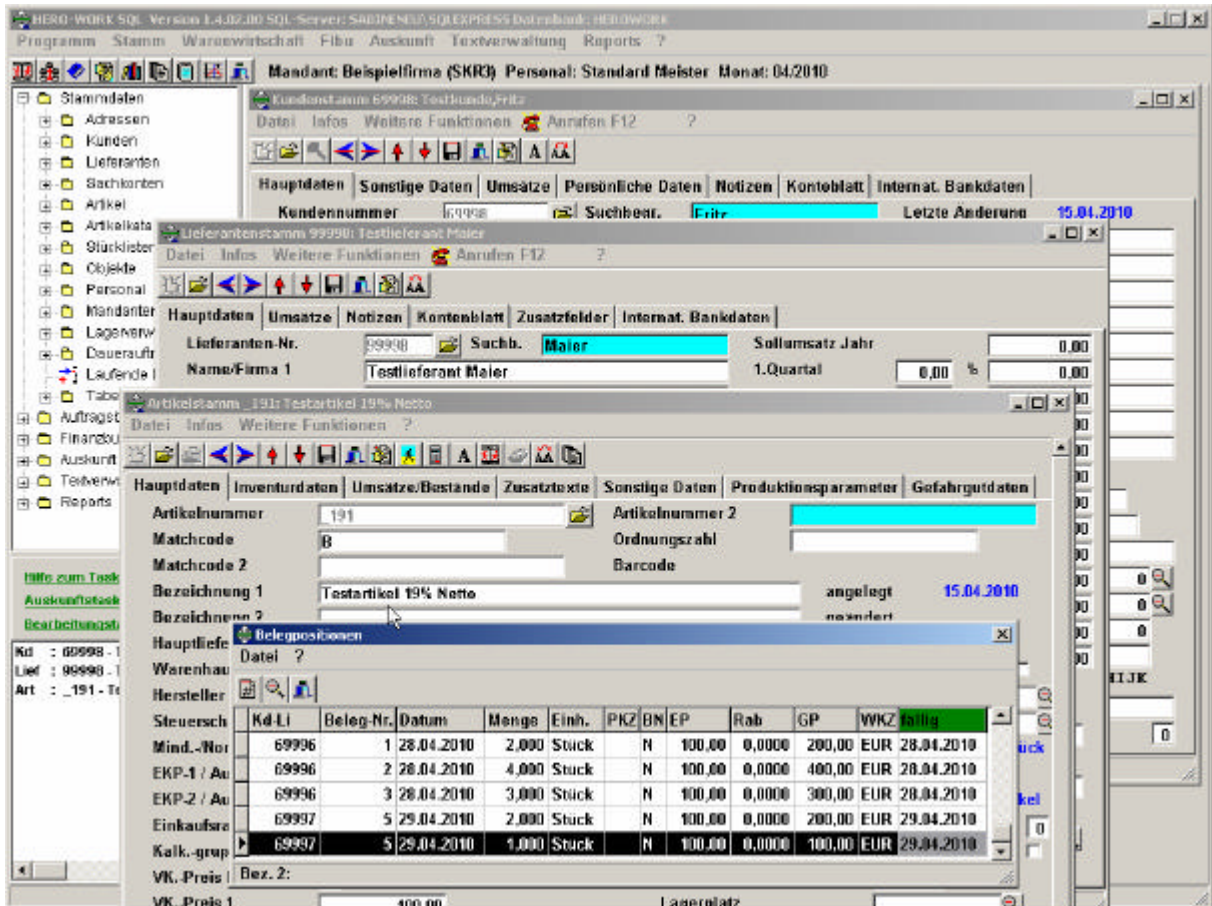

Anzeige Belegpositionen zu einem Artikel, bei gleichzeitig geöffneten Masken Stammdaten Lieferant, Stammdaten Kunde

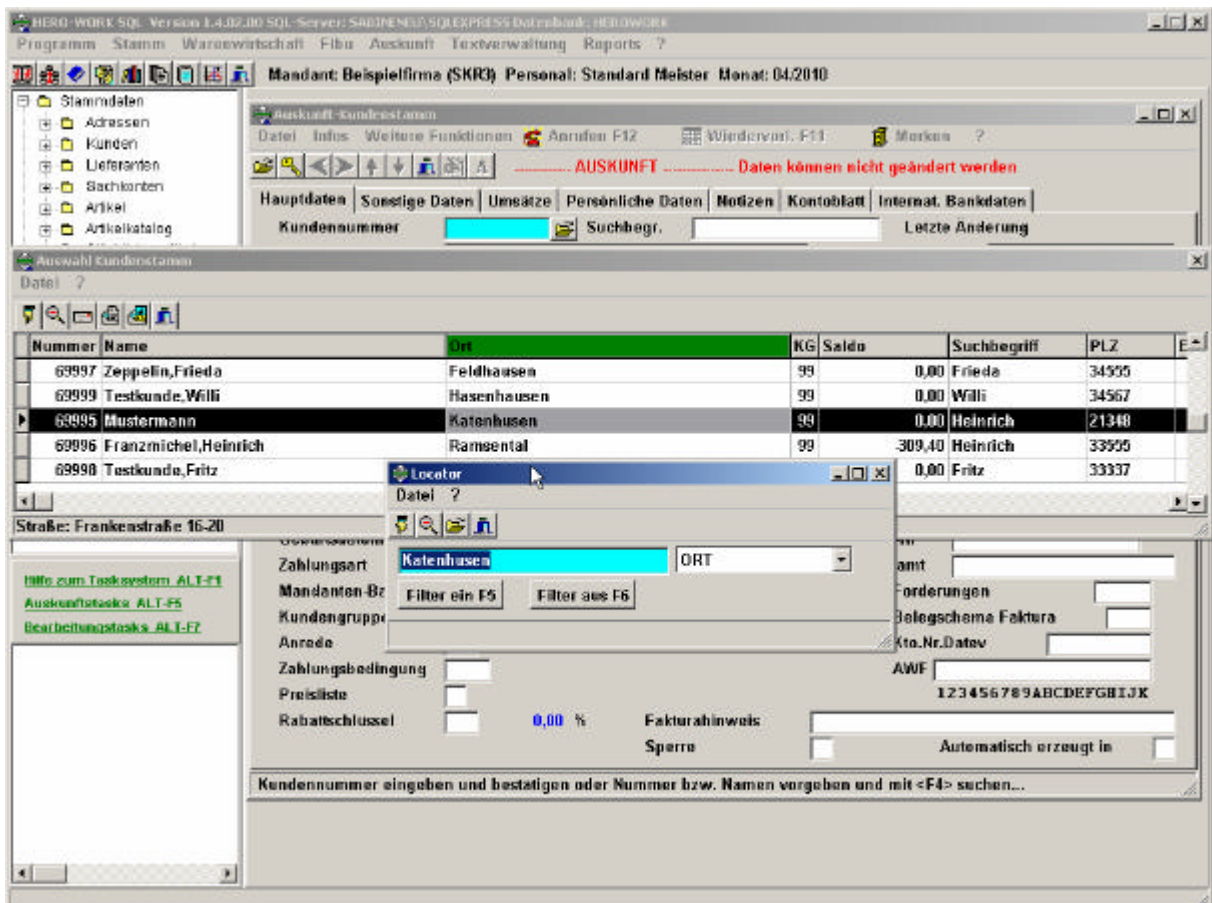

Suchmaske Kunde nach Ort